

GALERIA INTERNA DO COLÉGIO SÃO LUIZ

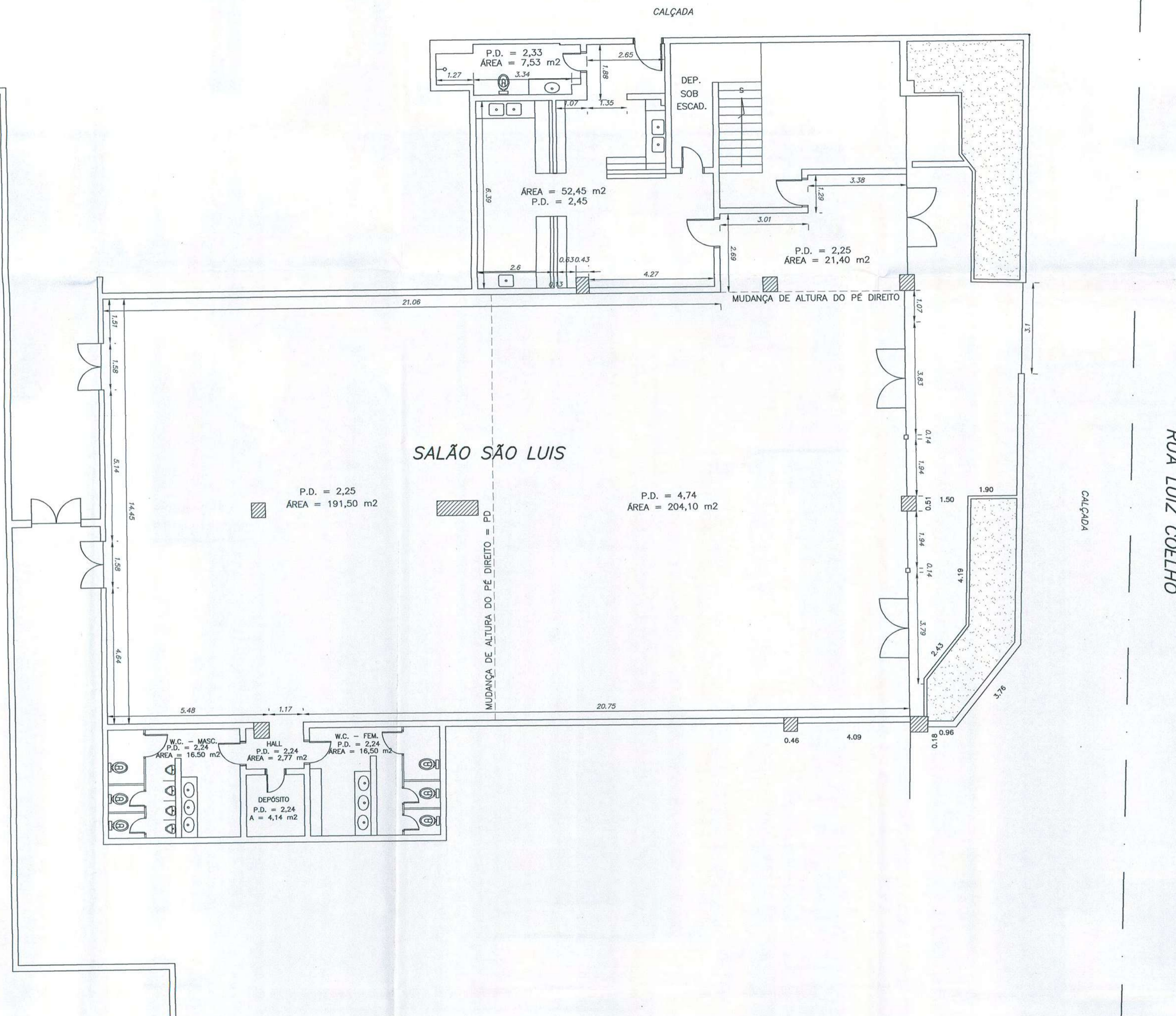

RUA LUIZ COELHO

LEVANTAMENTO CADASTRAL
SALÃO SÃO LUIS

FOLHA ÚNICA

PROPRIETÁRIOS SOCIEDADE BRASILEIRA DE EDUCAÇÃO
LOCAL Rua Hadock Lobo, 400
BAIRRO CERQUEIRA CEZAR
MUNIC./COMARCA SÃO PAULO - S P

ESCALA 1 : 100

SITUAÇÃO S/ ESCALA

DECLARO QUE A APROVAÇÃO DO PROJETO NÃO IMPLICA NO RECONHECIMENTO POR PARTE DA PREFEITURA DO DIRETO DE PROPRIEDADE DO TERRENO.

ÁREAS

SALÃO - PD de 2,25 = 191,50 m2
SALÃO - PD de 4,74 = 204,10 m2
HALL COZINHA - PD de 2,25 = 21,40 m2
COZINHA - PD de 2,45 = 52,45 m2
WC MASCULINO - PD de 2,24 = 16,50 m2
WC FEMININO - PD de 2,24 = 16,50 m2
HALL WC - PD de 2,24 = 2,77 m2
TOTAL = 512,75 m2

ÁREA DO DEPÓSITO SOB ESCADA NÃO CONSIDERADA.

O PROPRIETÁRIO

L.J.M. - Serviços Topográficos S/C Ltda.
Trav. Lorenzo Spina, 05 - Cep 05033-100
tel (011) 3871.5128 - Cel 9900.3836
e-mail : ramartins@mackenzie.com.br